Wiadomości Adwokatury 20 stycznia 2017 r.

Raport Amnesty International nt. przepisów antyterrorystycznych w krajach UE

Amnesty International opublikowała raport analizujący zastosowanie środków antyterrorystycznych w 14 państwach Unii Europejskiej. Wyniki omawiano podczas konferencji prasowej, zorganizowanej przez Amnesty International Polska 17 stycznia. W konferencji wzięła udział adw. Małgorzata Mączka-Pacholak, wiceprzewodnicząca Komisji Praw Człowieka przy NRA.

Podczas konferencji wskazywano, że przepisy przyjęte w krajach członkowskich UE, mające chronić obywateli przed atakami terrorystycznymi, jednocześnie znacząco ograniczają prawa człowieka, przysługujące obywatelom. Przepisy dyskryminują szczególnie cudzoziemców, jednak także wobec obywateli danego kraju oznaczają znaczne ograniczenie swobód.

Raport zwraca uwagę m.in. na prawo do inwigilacji, które umożliwia dostęp do danych milionów osób w Wielkiej Brytanii, Francji, Niemczech, Polsce, Węgrzech, Austrii, Belgii i Holandii.

Polska ustawa antyterrorystyczna z 2016 roku zezwala na tajne inwigilowanie cudzoziemców, w tym zakładanie podsłuchów, monitorowanie elektronicznej komunikacji, śledzenie sieci i urządzeń telekomunikacyjnych bez nadzoru sądowego przez 3 miesiące.

Podczas konferencji mec. Mączka-Pacholak mówiła o nieprecyzyjnych definicjach w tzw. ustawie antyterrorystycznej, kwestiach praktycznych dotyczących 14-dniowego tymczasowego aresztowania przewidzianego w ustawie oraz o braku wystarczających gwarancji dla ochrony tajemnic zawodowych, w tym tajemnicy adwokackiej i obrończej.

Raport Amnesty International znajduje się (w wersji angielskiej) pod adresem (zobacz raport AI)

Krakowska Izba Adwokacka nawiązała współpracę z Izbą Adwokacką w Dreźnie

Adw. Paweł Gieras, dziekan Okręgowej Rady Adwokackiej w Krakowie, podpisał 16 stycznia br. w Dreźnie w imieniu Krakowskiej Izby Adwokackiej umowę o współpracy międzynarodowej z Izbą Adwokacką w Dreźnie.

To już kolejna umowa międzynarodowa podpisana w tej kadencji. Delegację Krakowskiej Izby Adwokackiej podczas wyjazdu do Drezna reprezentowali – obok dziekana – adw. Aleksander Gut, sekretarz ORA w Krakowie oraz adw. Kinga Konopka, przewodnicząca Komisji ds. współpracy z zagranicą ORA w Krakowie.

Umowa ta, podobnie jak poprzednio podpisane, służy wymianie wzajemnych doświadczeń w obszarze działalności samorządu adwokackiego, stanowieniu prawa i jego stosowania. Obejmuje swoim zakresem także wymianę doświadczeń w obszarze szkolenia aplikantów adwokackich.

Gdańska izba zaprasza na spotkanie z prof. Basmadji, mieszkańcem Aleppo

Pomorska izba adwokacka zaprasza na spotkanie z prof. Khaledem Basmadji, Syryjczykiem. Profesor jest artystą malarzem, podczas spotkania 31 stycznia będzie można zakupić jego obrazy, odbędzie się także zbiórka charytatywna na rzecz mieszkańców Aleppo.

Adwokatura Pomorska, realizując uchwałę Krajowego Zjazdu Adwokatury, włączyła się w pomoc mieszkańcom Aleppo i zbiórkę pieniędzy,

które zostaną przekazane organizacjom humanitarnym niosącym pomoc Syrii. By przybliżyć darczyńcom sytuację mieszkańców Aleppo, gdańska izba proponuje spotkanie z profesorem Khaledem Basmadji. Zapraszają na nie Dziekan Okręgowej Rady Adwokackiej w Gdańsku, Komisja Kultury oraz Komisja Pro Bono Pomorskiej Izby Adwokackiej.

Prof. Basmadji od 2012 roku mieszka w Gdańsku. Urodził się w 1944 roku w Aleppo, mieście położonym na północy Syrii, gdzie żył i dorastał. Po uzyskaniu średniego wykształcenia wyjechał do Polski, gdzie kształcił się, aż do otrzymania doktoratu, na Uniwersytecie Przyrodniczym we Wrocławiu. Powrócił z poznaną we Wrocławiu żoną do Syrii i tam pracował jako wykładowca na Uniwersytecie Medycznym w Aleppo, uzyskując tytuł profesora.

Jego dzieci również kształciły się w Polsce. Córka jest naukowcem na Politechnice Rzeszowskiej, syn – pianistą, reprezentującym Polskę w XVI Konkursie Chopinowskim. Profesor Basmadji w Aleppo był szefem laboratorium, kierował Instytutem Mikrobiologii. W swojej działalności był często łącznikiem Syrii z Polską. Jego artystyczna dusza znalazła również ujście w malarstwie – którym zajął się już podczas studiów. W 2012 roku przyjechał na wakacje do dzieci mieszkających w Polsce. Do Aleppo już nie wrócił – wybuchła wojna, zamknięto lotniska. Od tego czasu mieszka w Polsce – w wyniku wojny utracił życiowy dorobek.

Profesor Basmadji opowie o burzliwych dziejach Syrii oraz o tym, jak wyglądało życie w Aleppo przed działaniami wojennymi. Podczas spotkania z profesorem będzie możliwość zakupu obrazów jego autorstwa, odbędzie się również zbiórka pieniędzy na pomoc mieszkańcom Aleppo.

Wydarzenie jest organizowane we współpracy z Nadbałtyckim Centrum Kultury w Gdańsku.

Spotkanie odbędzie się we wtorek, 31 stycznia, z Sali Mieszczańskiej Ratusza Staromiejskiego w Gdańsku, przy ul. Korzennej 33/35, w siedzibie Nadbałtyckiego Centrum Kultury.

Poniżej zdjęcia prac prof. Basmadji

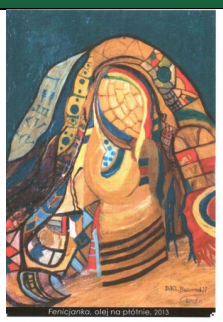
Fenicjanka, olej na płótnie, 2013

Ratuj nas Boże, olej na płótnie, 2014

Aramejka, olej na płótnie, 2013

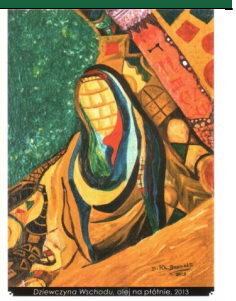
Dziewczyna Wschodu, olej na płótnie, 2013

Ślubowanie aplikantów adwokackich w Bydgoszczy

Uroczyste ślubowanie złożyło 10 aplikantów adwokackich, rozpoczynających naukę zawodu w Okręgowej Radzie Adwokackiej w Bydgoszczy. Wydarzenie miało miejsce 10 stycznia br.

Ślubowanie odebrała adw. Justyna Mazur, dziekan ORA w Bydgoszczy. W słowie wstępnym dziekan pogratulowała aplikantom pomyślnie zdanego egzaminu i życzyła wytrwałości w dążeniu do realizacji celów zawodowych. Dziekan zachęcała również do aktywnego udziału w życiu samorządu

adwokackiego.

Tradycyjnie uroczystość ślubowania stała się także okazją do wyróżnienia aplikantów adwokackich, którzy uzyskali najlepsze wyniki na kolokwium. Gratulacje oraz nagrody z rąk dziekan, otrzymali apl. adw. Paweł Wiśniewski oraz apl. adw. Tomasz Szamocki. Upominki dla aplikantów ufundowały także wydawnictwa prawnicze C.H. Beck oraz Wolters Kluwer. Wręczyli je obecni na sali przedstawiciele firm.

Wszystkim aplikantom rozpoczynającym pracę w Okręgowej Radzie Adwokackiej w Bydgoszczy gratulujemy i życzymy powodzenia!

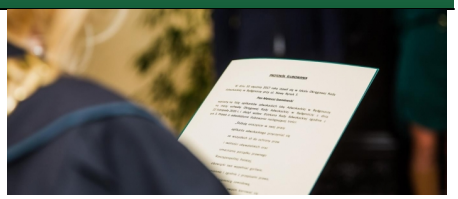

Ślubowanie aplikantów adwokackich izby toruńskiej

Adw. Wiktor Indan–Pykno, dziekan ORA w Toruniu, odebrał 14 stycznia ślubowanie od 11 aplikantów adwokackich. Tego samego dnia wręczył zaświadczenia o ukończeniu aplikacji absolwentom trzeciego roku.

Dziekan życzył aplikantom rozpoczynającym szkolenie wytrwałości i pasma sukcesów.

Aplikanci, którzy ukończyli szkolenie, otrzymali zaświadczenia, a najbardziej zaangażowani w prace samorządu zostali wyróżnieni. Adw. Jan Kwietnicki, kierownik szkolenia aplikantów adwokackich, podziękował aplikantom za trzy lata pilnej nauki i życzył pozytywnych wyników z egzaminu adwokackiego.

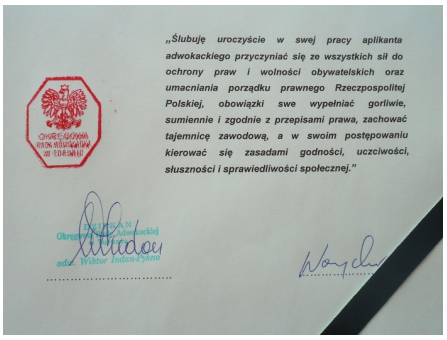
„Ślubuję uroczyście w swej pracy aplikanta adwokackiego przyczyniać się ze wszystkich sił do ochrony praw i wolności obywatelskich oraz umacniania porządku prawnego Rzeczpospolitej Polskiej, obowiązki swe wypełniać gorliwie, sumiennie i zgodnie z przepisami prawa, zachować tajemnicę zawodową, a w swoim postępowaniu kierować się zasadami godności, uczciwości, słuszności i sprawiedliwości społecznej."

Trwają zapisy na Narciarskie Mistrzostwa Adwokatury

Z uwagi na liczne prośby zainteresowanych, organizatorzy przedłużyli termin zapisów na Narciarskie Mistrzostwa Adwokatury.

XXXIV Narciarskie Mistrzostwa Adwokatury odbędą się w dniach 9-12 marca 2017 r. w Krynicy Zdrój. Na zawody zaprasza Komitet Organizacyjny przy Okręgowej Radzie Adwokackiej w Kielcach, pod patronatem adwokata Jerzego Zięby, dziekana Okręgowej Rady Adwokackiej w Kielcach i adwokata Stanisława Estreicha, przewodniczącego Komisji Integracji Środowiskowej, Kultury Sportu i Turystyki NRA. Jednym z punktów programu tego wydarzenia jest szkolenie zawodowe (osoby wykładowców oraz tematy zajęć zostaną podane w terminie późniejszym). Honorowy patronat nad Mistrzostwami objął Prezes NRA, adw. Jacek Trela.

Uczestnicy Mistrzostw będą zakwaterowani w Hotelu Krynica **** (www.hotelkrynica.eu) w Krynicy Zdrój ul. Park Sportowy 3, z gościnności którego uczestnicy mistrzostw korzystali już trzykrotnie. HOTEL KRYNICA**** CONFERENCE & SPA to czterogwiazdkowy obiekt zlokalizowany w samym centrum przepięknego uzdrowiska, jakim jest Krynica – Zdrój. W cenie pobytu w hotelu zawarte jest nieograniczone korzystanie z basenu z przeciwprądem, jacuzzi, kompleksu saun i fitness studio, a także bezprzewodowy Internet na terenie całego hotelu. Dla gości monitorowany parking w cenie pobytu. W bezpośrednim sąsiedztwie hotelu znajduje się hala lodowiska oraz wyciąg narciarski Henryk.

Zawody narciarskie w slalomie gigancie zostaną rozegrane 10 marca 2017 r. na Jaworzynie – potwierdzona rezerwacja trasy narciarskiej nr II A, (alternatywnie przewidziana jest rezerwacja sztucznie naśnieżanej trasy przy wyciągu Henryk), natomiast 11 marca 2017 r. odbędą się zawody w biegu narciarskim, miejsce trasy biegowej zostanie ustalone przy uwzględnieniu warunków śniegowych. Przeprowadzenie zawodów sportowych zostanie powierzone profesjonalnej firmie SUPER PLAY.

Koszt uczestnictwa w imprezie wynosi **870 zł** (osiemset siedemdziesiąt złotych) i obejmuje:

- zakwaterowanie w pokoju 2 osobowym
- 3 śniadania w formie bufetu, kolacja w dniu przyjazdu (bufet)
- 2 uroczyste kolacje z oprawą muzyczną; podczas kolacji dekoracja zwycięzców zawodów sportowych
- ubezpieczenie NNW uczestników imprezy
- udział w zawodach sportowych,
- udział w szkoleniu zawodowym.

Zgłoszenia na załączonym formularzu należy przesłać pocztą e-mail na adres: ora.kielce@adwokatura.pl

(pobierz formularz)

W sprawach dotyczących organizacji Mistrzostw, można się kontaktować z Okręgową Radą Adwokacką w Kielcach – nr. tel: 41 344 17 56 , 41 343 12 29

- Liczba miejsc ograniczona - limitowana pojemnością hotelu, który został w całości

zarezerwowany na nasze potrzeby.

Uczestnicy Mistrzostw proszeni są o podanie adresu zamieszkania oraz numeru PESEL (dane do ubezpieczenia NNW), wskazania statusu – adwokata, aplikanta czy osoby towarzyszącej i wskazania ewentualnej osoby do zakwaterowania we wspólnym pokoju.

Wpłaty prosimy kierować na konto Hotelu Krynica.

PKO BP S.A. CK Nowy Sącz 59 1020 3453 0000 8702 0097 0434

W tytule przelewu proszę podać: ”Szkolenie ORA- Krynica 2017”

W sprawach dotyczących płatności za szkolenie oraz wystawienia faktury, osobami upoważnionymi przez dyrekcję Hotelu oraz organizatorów do kontaktu z uczestnikami imprezy są:

Katarzyna Lemek: tel. kom: + 48 609 520 144 , e-mail: : katarzyna.lemek@hotelkrynica.eu

Damian Gubała, kom: + 48 609 307 272 , **:** e-mail: damian.gubala@hotelkrynica.eu

Rezygnacja z udziału w mistrzostwach i szkoleniu po dniu 25.01.2017 r. roku łączyć się będzie z przepadkiem wpisowego. Organizator zastrzega sobie możliwość odwołania imprezy w przypadku braku dostatecznej ilości uczestników.

Dla osób, które chciałyby skorzystać z pobytu w hotelu w czasie poprzedzającym Mistrzostwa został przygotowany specjalny rabat w wysokości 30% od katalogowej ceny pokoju, rezerwacji należy dokonywać indywidualnie.

Szczegółowy program Mistrzostw Narciarskich, szkolenia zawodowego zostanie podany do wiadomości Państwa w terminie późniejszym drogą mailową, jak również zostanie zamieszczony na stronie internetowej ORA w Kielcach oraz NRA.

Gospodarze Mistrzostw i szkolenia zawodowego gwarantują uczestnikom gościnny i przyjazny klimat, wysoki standard hotelu, świetne warunki do wypoczynku i uprawiania sportów zimowych, a także udział w szkoleniu zawodowym.

Zawody Narciarskie Pomorskich Prawników o Puchar Dziekana

Pomorska Izba Adwokacka w Gdańsku, już po raz kolejny zaprasza na Zawody Narciarskie Pomorskich Prawników o Puchar Dziekana ORA w Gdańsku. Zawody odbędą się w sobotę, 11 lutego w Wieżycy.

W zawodach (narciarstwo alpejskie i snowboard) będą mogli wziąć udział adwokaci, sędziowie, radcy prawni, prokuratorzy, notariusze, komornicy i prawnicy „naukowcy” z Wydziału Prawa UG, aplikanci i referendarze i – przede wszystkim –

członkowie ich rodzin, w tym (szczególnie!) dzieci.

Zaplanowane są trzy dziecięce kategorie wiekowe, a także trzy „dorosłe”. Wstępnie kategorie wiekowe w narciarstwie to do 8 lat, 9-12, 13-16, 17-35, 36-50 i powyżej 50 lat – odrębnie kobiety i mężczyźni. Kategorie tuż przed zawodami mogą być zmodyfikowane w zależności od ilości uczestników.

Planowane sa również zawody snowboardowe – bez kategorii wiekowych (osobno kobiety i mężczyźni, a także dzieci). Bardzo ważna będzie też kategoria rodzinna – obliczana jako suma przejazdów trzech osób z rodziny (w tym - obowiązkowo – co najmniej jedno dziecko w wieku do 16 lat).

W tym roku – po raz pierwszy – organizowany będzie „Zjazd na byle czym” – po zawodach, na trasie slalomu, na czas, każdy będzie mógł zjechać na czym tylko chce. Tu także przewidziano nagrody.

Od 9:30 odbywać się będą zapisy, a także będzie można oglądać trasę zawodów. Udział w zawodach jest darmowy, jedyny koszt, jaki trzeba ponieść – to koszt wyciągów (przy rejestracji będzie można nabyć kartę obejmującą koszt pięciu przejazdów wciągiem - 10 zł – i kaucję – 20 zł – możliwą do odzyskania po zawodach).

Zawodnicy na koszt organizatorów otrzymają posiłek „regeneracyjny”. Udział w samych zawodach jest bezpłatny, po zawodach odbędzie się uroczysta dekoracja laureatów.

W organizacji pomaga Szkoła Narciarstwa Qbasport, która zajmuje się obsługą techniczną zawodów – tam można wysyłać zgłoszenia drogą elektroniczną (info@qbasport.pl) – z podaniem wieku oraz „branży”.

Cała impreza będzie miała charakter pikniku rodzinnego; w jego trakcie dla chętnych będą zorganizowane krótkie lekcje narciarstwa, w tym jazdy na tyczkach (po zawodach). Początek zawodów o godzinie 11:00 w Wieżycy (to jedynie ok. 30 minut od granic Gdańska).

Serdecznie zapraszamy

W imieniu ORA w Gdańsku

Adw. Janusz Masiak

Rajd „InsPiRacje bieszczadzkie” w czerwcu w Zatwarnicy

XXXIV Intrygujący Prawników Rajd „InsPiRacje bieszczadzkie” odbędzie się 13-18 czerwca 2017 r. w Zatwarnicy. Zapisy trwają do 25 lutego. Rajd organizuje Zrzeszenie Prawników Polskich – Zarząd Wojewódzki w Rzeszowie.

Zatwarnica to niewielka osada leśna leżąca u podnóża Połoniny Wetlińskiej. Wieś posiada swoiste centrum kultury – sklep z ławeczkami i stałymi bywalcami, a także przystanek autobusowy i hotel klasy turystycznej (więcej: www.zatwarnica.bieszczady.pl).

Koszt udziału w rajdzie to 850 zł. W tej cenie:

- przejazd z Rzeszowa w Bieszczady i z powrotem,

- bezpłatny i strzeżony parking w Rzeszowie,

- nocleg z wyżywieiem

- kanapki i napoje na piesze wędrówki,

- opiekę wytrawnych przewodników po szlakach

- ogniska rajdowe w głuszy nieskazitelnej z gorącymi przekąskami i przyśpiewkami,

- zabawy taneczne

Zgłoszenia należy przesyłać na formularzu w terminie do 25 lutego 2017r. na adres:

Stanisław Rokita
Prokuratura Regionalna
ul. Hetmańska 45 d
35-078 Rzeszów
email : rajd.prawniczy@gmail.com
fax. 17 50-61-263

Numer konta bankowego oraz szczegółowy program rajdu otrzymają Państwo w informacji zwrotnej.

(pobierz formularz)

Bal Adwokatury Pomorskiej w rytmach boogie

woogie

„All you need is love, love is all you need” to hasło XXXII Balu Pomorskiej Adwokatury w Gdańsku, który odbędzie się 18 lutego w Sopocie.

Na bal zapraszają Dziekan Okręgowej Rady Adwokackiej w Gdańsku oraz Komisja Kultury, Turystyki, Sportu i Integracji Pomorskiej Izby Adwokackiej w Gdańsku.

Tegoroczny bal, który odbędzie się 18 lutego 2017 roku, o godz. 20.00 w Hotelu Haffner w Sopocie, pod hasłem “All you need is love, love is all you need”. Na parkiecie królować będzie muzyka boogie woogie oraz klasyczny rock’n’ roll. Cena biletu to 290 złotych od osoby.

Zgłoszeń należy dokonywać w Pokojach Adwokackich w Sądach w Gdańsku lub mailowo na adres: adw.derezinskajankowska@wp.pl

Wpłat można dokonywać na konto Pomorskiej Izby adwokackiej 03 1020 1811 0000 0202 0261 4279 w tytule przelewu wpisując imię i nazwisko osoby wpłacającej. W przypadku płatności za osobę towarzyszącą w tytule przelewu należy podać także imię i nazwisko tej osoby. Wpłatę za udział w balu należy uiścić do dnia 31 stycznia 2017 roku.

Spotkanie gwiazdkowe dla dzieci w bydgoskim Klubie Adwokata

Spotkanie gwiazdkowe dla dzieci odbyło się 13 stycznia w Klubie Adwokata w Bydgoszczy.

Spotkania gwiazdkowe dla dzieci to już tradycja w

Bydgoskiej Izbie Adwokackiej. Co roku program wydarzenia podporządkowany jest innemu tematowi. Ponieważ miniony 2016 rok pełen był emocji sportowych, tematem przewodnim imprezy w sposób naturalny został sport. Spotkanie rozpoczęła sportowa rozgrzewka. Potem były zawody sportowe, konkurs wiedzy o sporcie i sportowcach i konkurs na najbardziej oryginalny strój.

Wśród gości pojawili się gimnastycy z Zawiszy Bydgoszcz, Sonia i Tomek Le Khac z trenerem, Sławomirem Różańskim. Goście opowiedzili o sobie o swojej pracy, treningach, a Sonia i Tomek pokazali kilka ćwiczeń. Natomiast syn aplikantki Beaty Latanowicz Patryk, trenujący taekwondo urządził pokaz Walki z Cieniem.

Wydarzenie poprowadziła adw. Beata Lorkowska wraz z aplikantkami adwokackimi: Mariolą Wach, Pauliną Rodewald, Beatą Latanowicz i Weroniką Erdmann. Jak co roku nie zabrakło także wizyty Gwiazdora. Spotkanie wsparł Aleksander Skorecki - organizator Bydgoszcz Triathlon.

ADWOKATURA
POLSKA

ADWOKATURA
POLSKA
Okręgowa
Rada Adwokacka
w Bydgoszczy

Święty Mikołaj w Koszalinie

Okręgowa Rada Adwokacka w Koszalinie zorganizowała w dniu 13 stycznia 2017 r. zabawę dla dzieci z rodzin adwokatów i aplikantów adwokackich Izby. Mimo śnieżycy, zaproszeni mali goście nie zawiedli i licznie przybyli na imprezę.

Czekały na nich różne atrakcje: wspólne zabawy, konkursy i śpiewanie. Przygotowany był też słodki poczęstunek dla dzieci i ich opiekunów.

Kulminacyjnym punktem zabawy było przybycie Świętego Mikołaja, który wręczył małym uczestnikom zabawy okazałe paczki a potem pozował z nimi do pamiątkowych zdjęć.

Kolejny numer "Palestry Świętokrzyskiej"

Krajowy Zjazd Adwokatury i "In memoriam" adw. Joanny Agackiej-Indeckiej, prezes NRA, to główne tematy grudniowego numeru "Palestry Świętokrzyskiej".

"W mijającym 2016 roku dla środowiska adwokackiego najważniejszym wydarzeniem był XII Krajowy Zjazd Adwokatury, który obradował w dniach 25 -26 listopada 2016 roku w Krakowie. Delegaci dokonali wyboru nowych władz naczelnych organów samorządu adwokackiego ale także przyjęli szereg uchwał kształtujących kierunki działania na kolejne cztery lata. Był to czas nie tylko werbalnej manifestacji naszego przywiązania do samorządnej i niezależnej Adwokatury, ukazał również naszą determinację w obronie demokratycznego państwa prawa oraz wolności i praw obywatelskich" - napisał w słowie wstępu adw. Jerzy Zięba, dziekan izby kieleckiej.

"Jaka będzie adwokatura w najbliższych latach zależy od nas samych. W ostatnich miesiącach, w toczących się dyskusjach środowiskowych, wiele miejsca poświęcono sprawom wizerunku Adwokatury. Nie sposób go wykreować poprzez uchwały, plakaty, najlepsze akcje marketingowe jeśli stracimy z pola widzenia te wartości, które na

trwałe wpisały się w etos naszego zawodu.

Wizerunek adwokatury to suma zachowań i postaw każdego z nas, to nasza historia i tradycja, wartości deontologiczne, które ukształtowały naszą tożsamość zawodową. Tylko wierni naszej historii, powołaniu, etosowi będziemy zdolni obronić podstawy wolności zawodu adwokackiego i niezależnej Adwokatury, jako jednego z fundamentów ładu demokratycznego.

Naczelna Rada Adwokacka w przededniu Krajowego Zjazdu uczciła pamięć adw. Joanny Agackiej- Indeckiej, Prezes NRA, która w dniu 10 kwietnia 2010 r. zginęła w katastrofie lotniczej pod Smoleńskiem, wydaniem płyty - Jej poświęconej, zatytułowanej In Memoriam. Płyta zawierająca nagrania muzyki organowej największych światowych kompozytorów (Johanna Sebastiana Bacha, Césara Francka, Johannesa Brahmsa, Maxa Regera), stanowi hołd i dowód pamięci środowiska adwokackiego dla Naszej Prezes. Nigdy nie zdarzyło się to chyba w historii światowej adwokatury, aby takie wydarzenie miało miejsce. My, Adwokaci Polscy w ten symboliczny sposób mogliśmy sprawić, że to miejsce które pozostawiła po sobie śp. adwokat Joanna Agacka - Indecka, przestaje być puste, jeśli wypełnia je pamięć o Niej.

W najnowszym numerze, który ukazuje się w okresie Świąt Bożego Narodzenia i Nowego 2017 Roku, składając najlepsze życzenia, mam przyjemność polecić Szanownym Czytelnikom wiele interesujących artykułów, pióra znakomitych autorów."

(zobacz Palestre Świętokrzyską w wersji pdf)

(Spis treści)

Kronika Naczelnej Rady Adwokackiej

Przedstawiamy skrót wydarzeń z udziałem Naczelnej Rady Adwokackiej.

16 stycznia, adw. Jacek Trela, prezes NRA spotkał się z prezesem Naczelnego Sądu Administracyjnego sędzią Markiem Zirk-Sadowskim.

19 stycznia, adw. Anisa Gnacikowska – zastępca sekretarza Naczelnej Rady Adwokackiej i adw. Przemysław Rosati – członek Naczelnej Rady Adwokackiej, wzięli udział w rozprawach kasacyjnych

przed Naczelnym Sądem Administracyjnym w Warszawie. NSA rozpoznawał skargi kasacyjne (I OSK 515/15 oraz I OSK 1067/15) od wyroków Wojewódzkiego Sądu Administracyjnego w Warszawie (II SAB/Wa 570/14 oraz II SAB/Wa 594/14). Sprawy dotyczyły dostępu do informacji publicznej w postępowaniach dyscyplinarnych. Przedmiotem wniosków skierowanych do Sądu Dyscyplinarnego Izby Adwokackiej w Płocku oraz do Sądu Dyscyplinarnego Izby Adwokackiej w Warszawie było żądanie udostępnienia informacji publicznej w postaci wszystkich orzeczeń wydanych przez sądy dyscyplinarne w latach 2012 – 2013. Naczelny Sąd Administracyjny uwzględnił skargi kasacyjne w obu sprawach i postanowieniami z dna 19.01.2017 r. uchylił zaskarżone wyroki Wojewódzkiego Sądu Administracyjnego w Warszawie oraz odrzucił skargi na bezczynność sądów dyscyplinarnych.

20 stycznia, odbyło się posiedzenie Prezydium Naczelnej Rady Adwokackiej (relacja z posiedzenia w następnej Kronice NRA).

20 stycznia, wieczorem odbędzie się Spotkanie Noworoczne Adwokatury.